RÉPUBLIQUE FRANÇAISE
*Liberté*
*Égalité*
*Fraternité*

IH2EF INSTITUT DES HAUTES ÉTUDES DE L'ÉDUCATION ET DE LA FORMATION

# Internationalisation "at home"

Mis à jour le 16 septembre 2022

L'IH2EF propose aux cadres en formation une ouverture sur l'international, qui s'exprime de différentes façons. Interventions de spécialistes, organisation ou simple participation à des séminaires internationaux, l'institut se veut un lieu de formation ouvert, carrefour des échanges et des expertises.

*/ /*-->*/ /*-->*/ /*-->*/

| | | |
|---|---|---|
| <br>**Formation initiale**<br>**L'IH2EF propose aux cadres en formation initiale des interventions de cadres éducatifs venus de différents pays.**<br>**Ces visions venues d'ailleurs concourent au développement d'une identité professionnelle et à la prise de recul nécessaire à l'exercice de ses fonctions.**<br>**Les stagiaires bénéficient également des apports partenariaux de :**<br>• **Office franco-allemand pour la jeunesse (OFAJ)**<br>• **Agence pour l'enseignement français à l'étranger (AEFE)**<br>• **eTwinning**<br>• **Agence ERASMUS+**<br>• **Écoles d'Europe**<br>• **DREIC (Ministère)** | 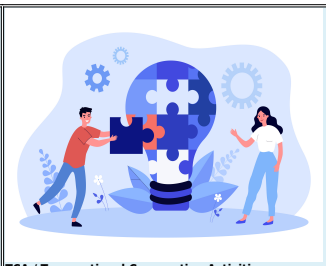 <br>**TCA / Transnational Cooperation Activities**<br>**L'IH2EF est partenaire des Journées Européennes ERASMUS+.**<br>**Ces journées offrent aux acteurs européens engagés dans l'éducation et la formation la possibilité de mettre en place des projets collectifs sur des thématiques communes.**<br>**L'Institut met ainsi son réseau d'experts associés et son ingénierie de formation au service du projet européen.**<br>**En savoir plus sur les dernières journées TCA** | <br>**BIBESOIN**<br>**"*Better Inspection for Better Social Inclusion*"**<br>**Porté par la Standing international conference of inspectorates (SICI), le projet BIBESOIN arrive à son terme en décembre 2021.**<br>**Il s'agit d'un projet ERASMUS+ ayant pour but de favoriser l'inclusion sociale par les pratiques d'inspection.**<br>**Le projet s'est construit en partenariat avec les inspections de Flandres, Pays de Galles, Estonie, Malte et Chypre, ainsi que l'IH2EF.**<br>**Il a donné naissance à un outil en cours de finalisation : TESSIE (*Toolbox for Evaluating and Stimulating Social Inclusion in Education*) qui se veut être à la fois une banque de ressources de pratiques et de références sur l'inclusion sociale mais également un outil d'auto-évaluation des pratiques inclusives d'un établissement.**<br>**En savoir +** |

RETOUR

# Vos contacts

Dominique QUÉRÉ
Poitiers Capitale de l'Éducation et relations Internationales
05 49 49 25 47
Envoyer un courriel

Sandra LEPROUST
Assistante de direction
05 49 49 26 77
Envoyer un courriel